

Informasjon vedrørende avlesning av fjernvarmemålere.

Som kunde av HAFslund Fjernvarme AS har du fjernvarmemåler for individuell avregning av oppvarming og varmt tappevann i deres bolig. Vi vil med dette gi informasjon vedrørende avlesning av fjernvarmemåleren.

Nedenfor er en beskrivelse for hvordan man selv kan følge med på målerstanden, som vises i displayet på fjernvarmemåleren.

1. Slik følger du selv med på målerstand for oppvarming.

Under denne teksten vises bilde av fjernvarmemåleren. Displayet er normalt slukket. For å lese av målerstanden for oppvarming, trykk **1 gang** på den røde knappen. Displayet viser nå målerstanden med benevning [kWh]. Avlest målerstand er i det viste tilfellet: **0**

Dersom displayet viser annen informasjon enn kun målerstand med benevningen [kWh], så fortsett å trykke på den røde knappen inntil målerstand med kun benevningen [kWh] vises i displayet.

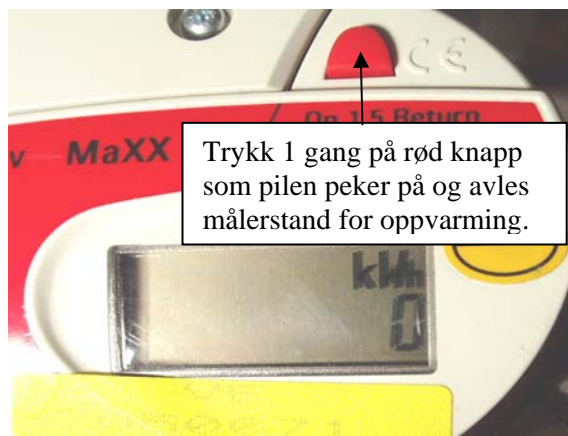

2. Slik følger du selv med på målerstand for varmt tappevann.

Denne målerstanden kan avleses to steder. Avlesning skjer enten fra fjernvarmemålerens display eller fra telleverket på kubikkmåleren som er plassert på vannrøret inne i huset.

a. Avlesning fra fjernvarmemåler.

Under denne teksten vises bilde av fjernvarmemåleren med visning av målerstand [m³] for varmt tappevann. Antall kubikkmeter [m³] varmt tappevann fremkommer ved å holde den røde knappen inne i ca 5 sek. Fortsett deretter å trykke på den røde knappen inntil symbolet [m³], samt en tappevannskran merket med 1-tall vises øverst til venstre i displayet. Et eksempel er vist nedenfor. Fra dette bildet leses tallene foran komma. (ikke desimaler) Avlest målerstanden er i det viste tilfellet: **38**

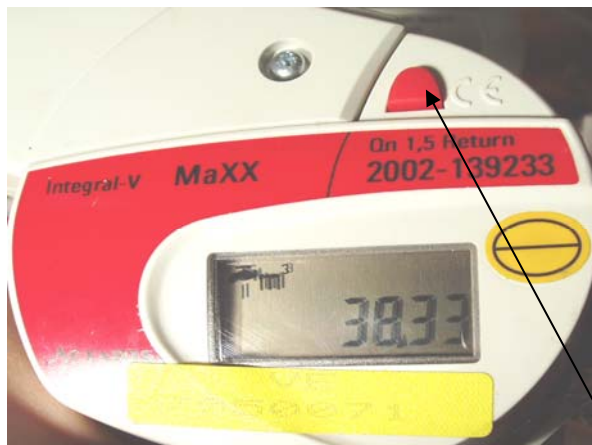

Hold rød knapp inne i ca. inne i ca 5 sek. og fortsett å trykke på rød knapp inntil:

- [m3] vises oppe til venstre i displayet.
- tappevannskran over "1" vises oppe til venstre i displayet.

b. Avlesning fra kubikkmåler.

Kubikkmåleren er montert på rørstrekket inne i huset. Er plasseringen av måleren kjent, kan målerstand [m3] for varmt tappevann leses av direkte fra telleverket. Et eksempel på en slik kubikkmåler er vist nedenfor. Fra telleverket skal kun tallene foran komma leses av (ikke desimaler eller røde tall). Avlest målerstand er i det viste tilfellet: **00001**



Les av kun tall før
komma